

Zał.1 - rzut budynku H - parter

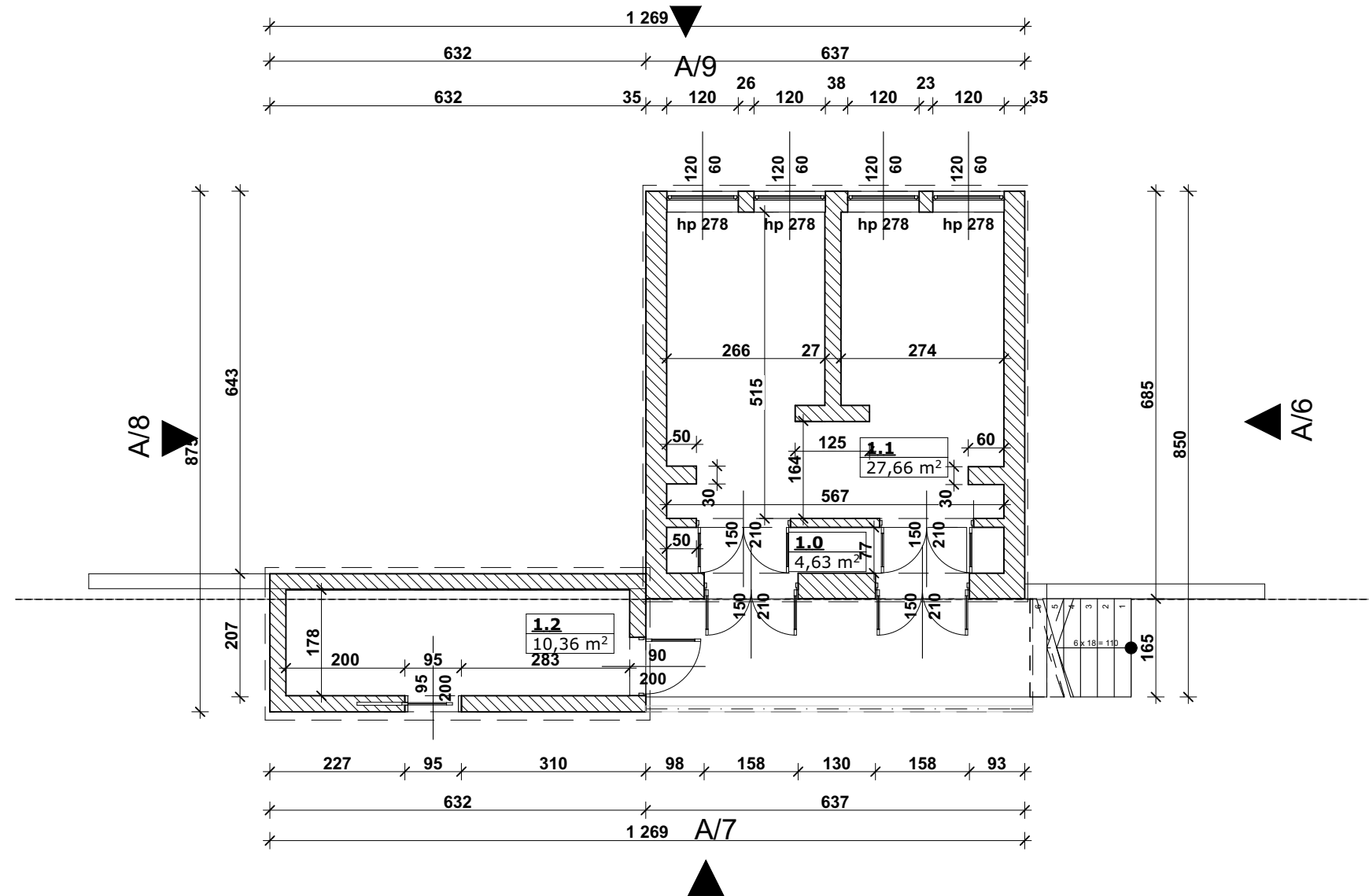

STAN ISTNIEJĄCY NA DZIEŃ 22.12.2019 r.	
<div><p>ARCHITEKTURA ARCHI - PLAN Biuro Projektowe Archi-Plan 34-452 Ochotnica Dolna ul.Lubańskie 19 tel. 782 263 182</p></div>	
INWESTOR: Samodzielny Publiczny Zespół Opieki Zdrowotnej 32-800 Brzesko, ul. Kościuszk 68	
TYTUŁ PROJEKTU: Budynek Tlenowni H „Wykonanie uproszczonej inwentaryzacji architektoniczno- budowlanej budynku Samodzielnego Publicznego Zespołu Opieki Zdrowotnej w Brzesku”	
ADRES INWESTYCJI: Brzesko Brzesko dz. ew. nr 1410/19 obręb: Brzesko, jednostka ewidencyjna: Brzesko	
TYTUŁ ARKUSZA: RZUT PARTERU	
FAZA: Inwentaryzacja	
OPRACOWAŁ:	PODPIS:
mgr inż. arch. Marcin Chryczyk Upr.nr.ewid. MPOIA/041/2018 MP - 2399	
SKALA RYSUNKÓW:	
1:100	
NUMER ARKUSZA:	
1a	12.2019r.
RYSUNEK CHRONI PRAWO AUTORSKIE, ZAKAZ KOPIOWANIA	